

ATIKA NA ÚROVNI +11,390

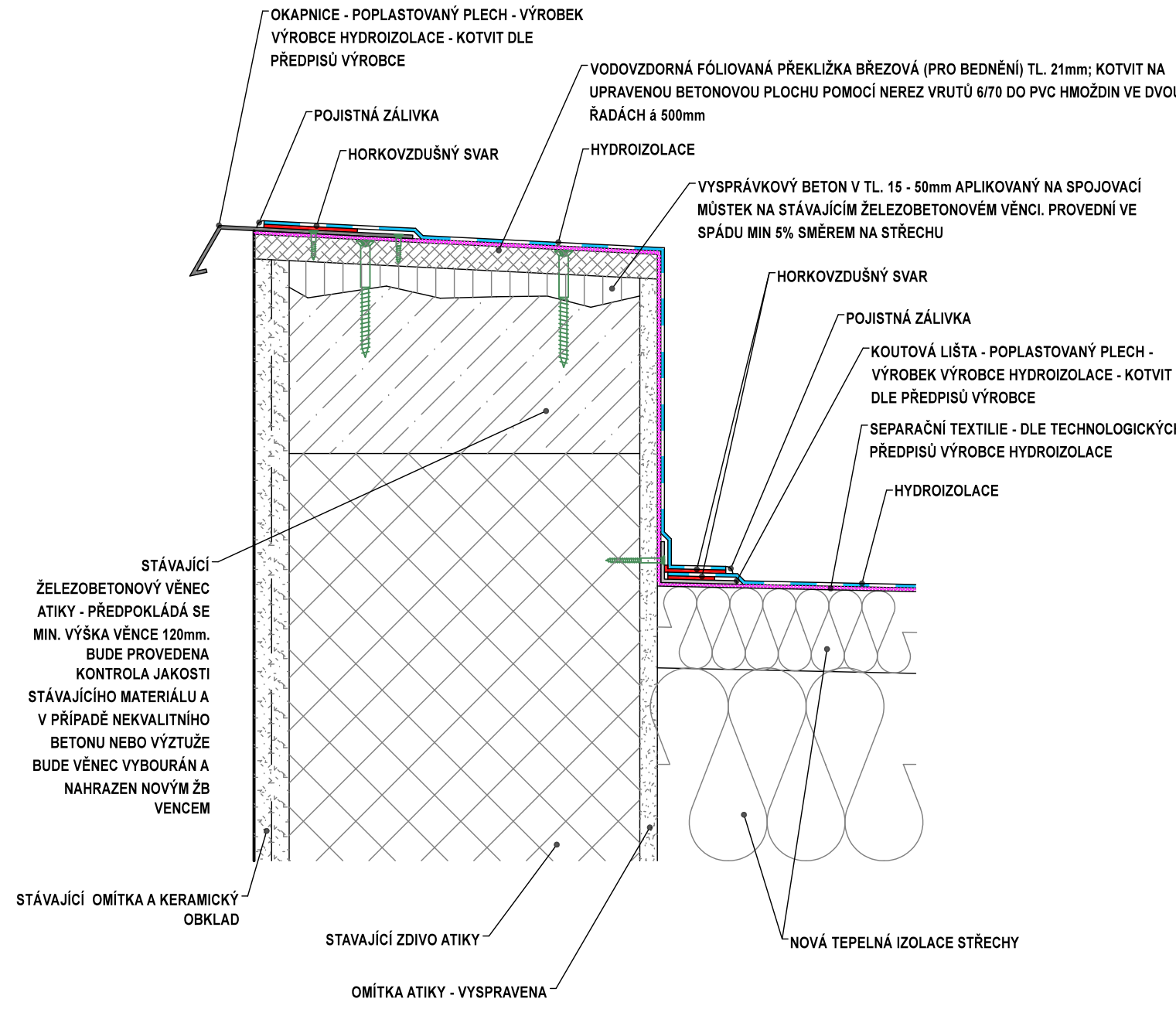
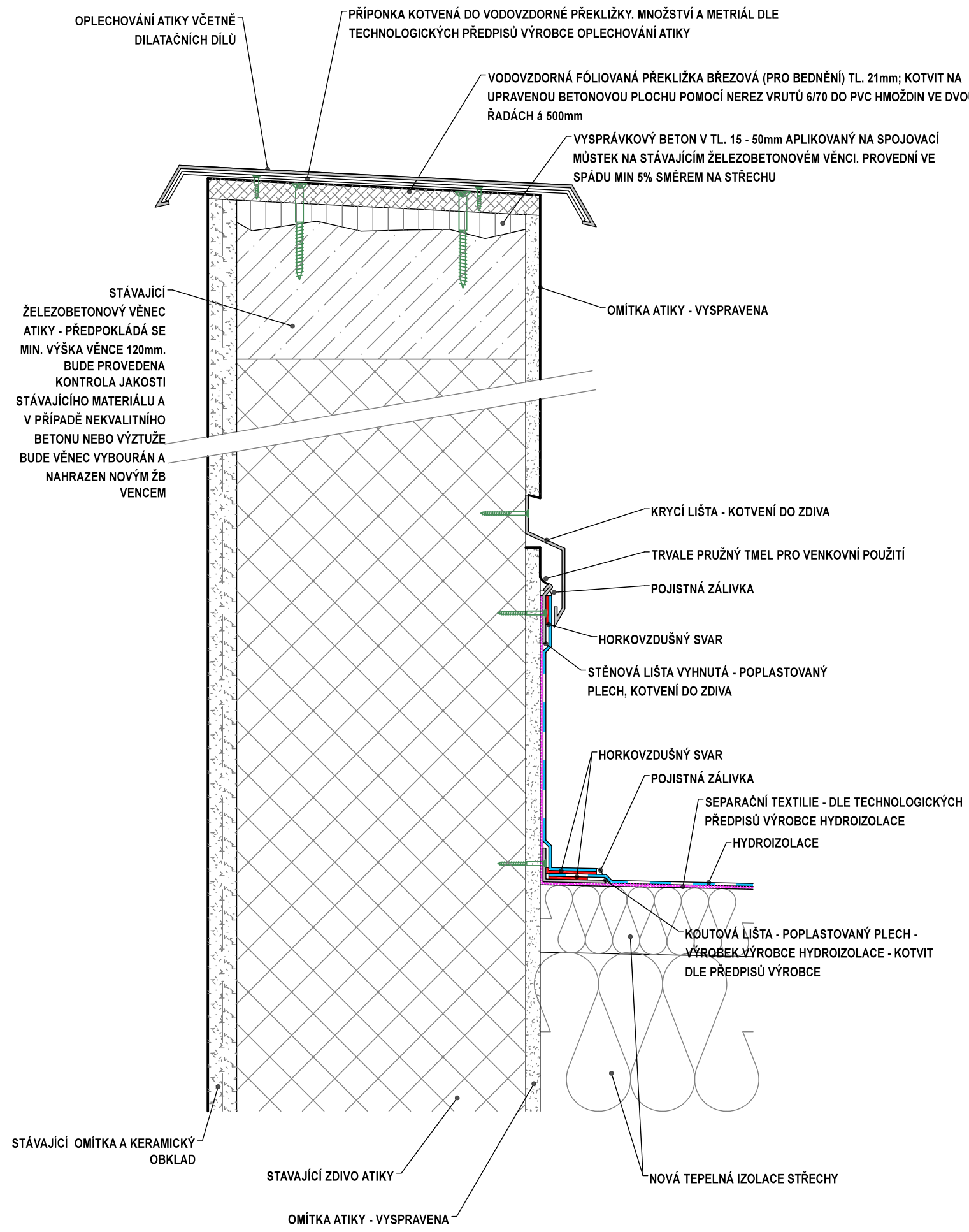

- * TENTO VÝKRES NENAHRAZUJE VÝROBNÍ DOKUMENTACI
- * DETAIL BUDE V RÁMCI VÝROBNÍ DOKUMENTACE UPRAVEN PODLE POŽADAVKŮ KONKRÉTNÍHO VÝROBCE HYDROIZOLACE
- * DLE POŽADAVKU VÝROBCE HYDROIZOLACE BUDE PŘÍPADNĚ POUŽITA POPLASTOVANÁ PŘECHODOVÁ LIŠTA SVISLÁ/VODOROVNÁ I NA VNITŘNÍ HORNÍ HRANĚ ATIKY
- * PŘED FINÁLNÍ VÝROBOU BUDE VYZVORKOVÁNA HYDROIZOLACE (BAREVNĚ) A BUDE ODSOUHLAŠENA ARCHITEKTEM PROJEKTU

VÝPIS ŘEZIVA

NÁZEV	POPIS	POČET KS	DÉLKA (počet)		HMOTNOST	
			1KS	CELKEM	1bm	CELKEM
PŘEKLIŽKA TL.21mm	VODOVZDORNÁ FÓLIOVANÁ PŘEKLIŽKA MATERIÁL BŘÍZA (šířka 170mm; dl. 2.500mm) - atika na úrovni +4,800	40	2,50	100,00	2,50	250,20
PŘEKLIŽKA TL.21mm	VODOVZDORNÁ FÓLIOVANÁ PŘEKLIŽKA MATERIÁL BŘÍZA (šířka 300mm; dl. 2.500mm) - atika na úrovni +11,390	80	2,50	200,00	4,42	883,20

Paré:

Ortantaín schéma:

Podpis: _____ Datum: _____

Revize: _____ Datum: _____ Popis: _____ Kontroloval: _____

Stavebník / investor: Správa Železnic, státní organizace
Adresa: Dílažná 1003/7, 110 00 Praha 1
Zástupce investora: Stavební správa východ
Adresa: Nerudova 773/1, 779 00 Olomouc

Zhotovitel díla: Společnost "SEU + SP + PRODIN + SIEBTAL_VB PARDUBICE_DSP, PDPS"
Adresa: Olšanská 2643/1a, 130 00 Praha 3
T: +420 477 012 250
Kontakt: E: info@sudopeu.cz

Zhotovitel části / objektu: ATELIER 4, s.r.o.
Adresa: Březová 1724/29, 466 02 Jablonec nad Nisou
T: +420 483 311 561
Kontakt: E: info@atelier4.cz

Hlavní projektant (HIP): ING. JANA PTÁČKOVÁ
Specialista: Ing. arch. Veronika Halamová

Název stavby / akce: Rekonstrukce výpravní budovy v žst. Pardubice - 2. etapa (hala, křídla)

Označení (S-kód): S621700089

Název části: Pozemní objekty budov

Zakázka: 21-020.640

Název objektu: Výpravní budova - hala

Označení části: D.2.2.1

Název přílohy: Hala - architektonicko stavební část

Číslo objektu / komplexu: SO 61-71-11

Název dílčí části přílohy: Detail provedení atiky

Číslo přílohy: 2 . 098

Odpovědný projektant: Zpracovatel přílohy: Ing. Jiří Šmíd

Měřítko: 1:5
Formáty: 3 x A4

Stupeň dokumentace: PDPS

Kraj: Pardubický

Katastrální území: Pardubice

TUDU: 1501J1

Smluvní datum zpracování: 15.7.2023

S-kód: S621700089

Stupeň dokumentace: PDPS

Část: D221X

Objekt: S06171111

Příloha: XX

Revize: 2098000

DOKUMENT JE UŽÍVAT POUZE VE SMYSLU PŘÍSLUŠNÉ SMLOUVY O DÍLO. ŽÁDNÁ JEHO ČÁST NEMŮŽE BYT DLE ZÁKONA Č. 121/2000 Sb. KOPÍROVÁNA NEBO JINÝM ZPŮSOBEM ROZŠÍŘOVÁNA. BEZ SOUHLASU SUDOP PRAHA a.s.